



PAISAJE CULTURAL DE LAS BEJERAS DE LARRAGA

BEJERA 3. BEJERA DE BEREMUNDO LUCEA

[42° 34' 56"N 1° 52' 51"O]

Sita en La Navia - El Aral.

Cuenta con tres bancadas de cinco celdas. Parece que fue mayor y al hundirse se reconstruyó una parte. Tiene el lecho abovedado en óvalo. Se han encontrado en ella restos de cajones, tanto de madera como de cañas y se han usado chapas de bido para protegerla de la lluvia.

La puerta ha sido usada como diana por los cazadores en varias ocasiones.

Me cuenta Félix Etxe que su padre Miguel Etxe Maltz la compró por cinco mil pesetas, después se la dio a sus hijos Pedro y Antonio (éste casado con mi tía Lauren). Él cree que nunca se registraron con documentos escritos estos hechos.

Durante una época estuvo cerrada para cazar en ella colinas, aves que se pensaban usar para repoblación, pero ese experimento no funcionó y se abandonó el proyecto (esta anécdota la comentan entre Félix y Alhino).

José Manuel Nieto García. Las Bejeras en Larraga. 2011

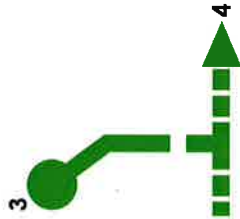

SIGUIENTE BEJERA
Bejera 4 (Bejera de Zabaltza)
[42° 34' 49"N 1° 53' 02"O]



PAISAJE CULTURAL DE LAS BEJERAS DE LARRAGA



Neufort Gobierno de Navarra



LUCEA



ZONA MEDIA



LARRAGA